

## Indføringsskab med haner

For dim. op til  $\varnothing 28$

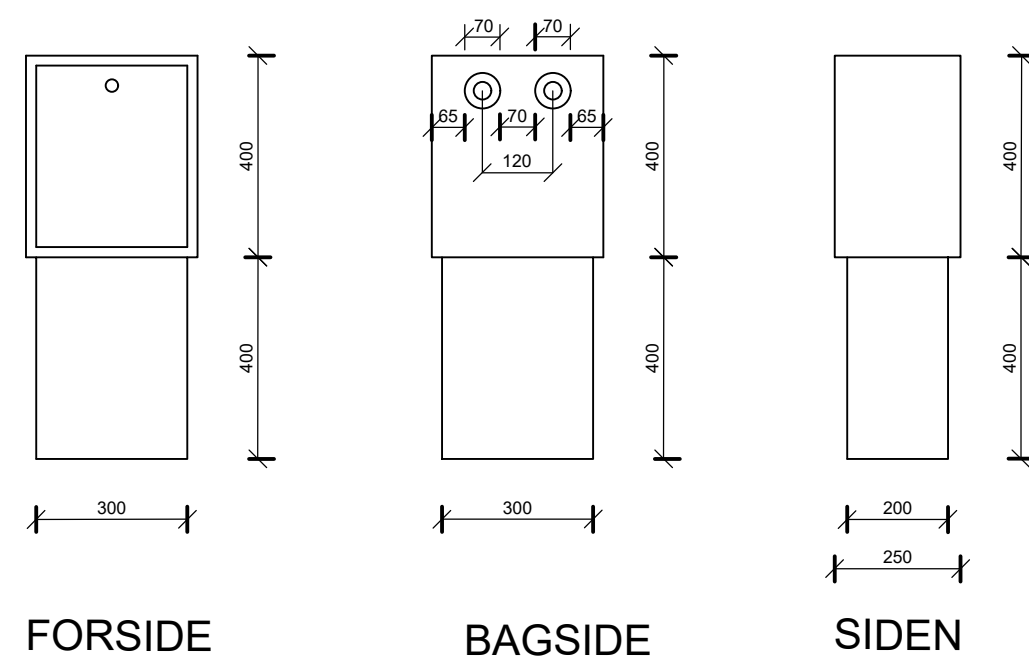
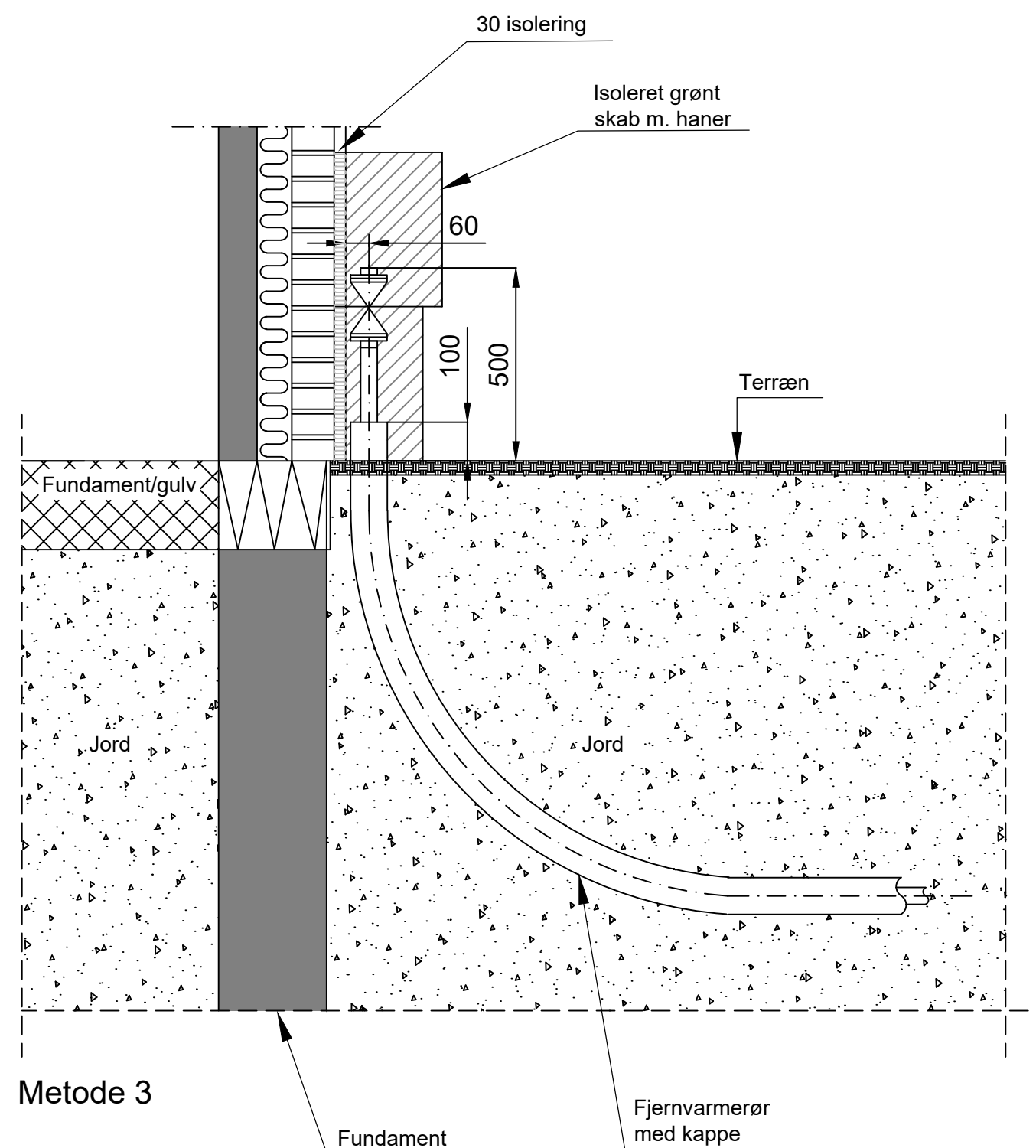

### Note:

Rør i skab skal isoleres hen over kundehaner og bøjninger.  
Isolering udføres af isoleringsfirma.

Rørentreprenør isolerer rør i murgennemføringer med de medfølgende rørskåle.

Der må ikke placeres rør i jord der hindrer montage af fjernvarmerørene

Iht. DS/EN1997 (Funderingsnorm) og Bygningsreglement (kap 21) skal det sikres:

- at ledningen og dennes indføring i bygningen ikke svækker fundamentet
- at sætninger i jord og fundamenter ikke beskadiger ledningen
- at udstrømmende vand fra ledningsbrud eller utætte samlinger ikke kan underminere fundamentene.

Alle mål er i mm.

H	2021-06-09	bipe / jcwo	Nyt tegningshoved og div. rettelser		
REV.	DATO.	TEGN./KONTR.	RETTELSER		
		 <b>HOFOR</b> HOFOR A/S Ørestads Boulevard 35 2300 København S.			
TEGNET AF & DATO	KONTR. AF & DATO	GODK. AF & DATO	MÅL	FORMAT	
bipe 2019-01-01	heso 2019-11-01			630x297	
TEKST				ENHED	
Principtegning				mm	
Indføringsskab				KOORDINATSYSTEM	
DOKUMENT NUMMER				KOTESYSTEM	
52-0762				REV	
				H	